Presse-Océan MERCREDI 29 OCTOBRE 2008

Côte de Jade

La Bernerie-en-Retz

La réhabilitation du sentier des douaniers en ligne sur le site de Thalassa

En 2002, une partie du sentier du littoral s'effondre. Tout un secteur du cheminement sur la partie ouest de la commune de La Bernerie en direction de Pornic est interrompu et l'accès aux promeneurs interdit.

Des Berneriens décident alors de se mobiliser en créant une association : « la huppe de paradou » en hommage à l'oiseau qui vit dans cette contrée.

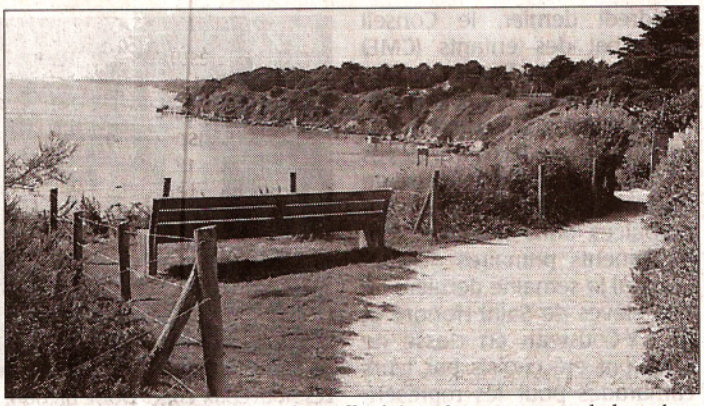

Le nouveau sentier des douaniers offre à tous les amoureux de la nature un kilomètre de promenades riche de découverte.

Grand chantier de remise en état

Les hommes et les femmes qui la compose vont alors s'impliquer dans l'élaboration et le suivi de ce projet de réhabilitation. Commence alors le grand chantier de remise en état et de sécurisation qui va durer cinq années.

Décembre 2007, le nouveau sentier est inauguré en présence du maire, du conseiller général et du préfet. Une signalétique et des espaces de repos ont été aménagés. De ce vaste projet mené conjointement avec la ville et le Conseil général, l'association La huppe de paradou, forte aujourd'hui de 160 adhérents, dont 75 % de berneriens et 25 % de résidents secondaires, en a fait un diaporama.

Un exemplaire vient d'être envoyé au Conseil général, un à France Bleu Loire Océan pour sa rubrique matinale sur les associations, un autre à la municipalité bernerienne et enfin un dernier à l'émission « Thalassa » qui le propose dans sa rubrique « les sentiers du littoral (Ouest) ». Celui-ci peut donc être visionné par tous les internautes berneriens ainsi que sur le site de l'association : huppeduparadou.fr